#positive energie

Wie kommt der Strom in die Lampe?

Über das Stromnetz von enercity: Es ist rund 7300 Kilometer lang, hat drei verschiedene Spannungsebenen, und seine Steuerung ist ein ständiger Balanceakt. Wie das alles funktioniert, wird hier einfach erklärt.

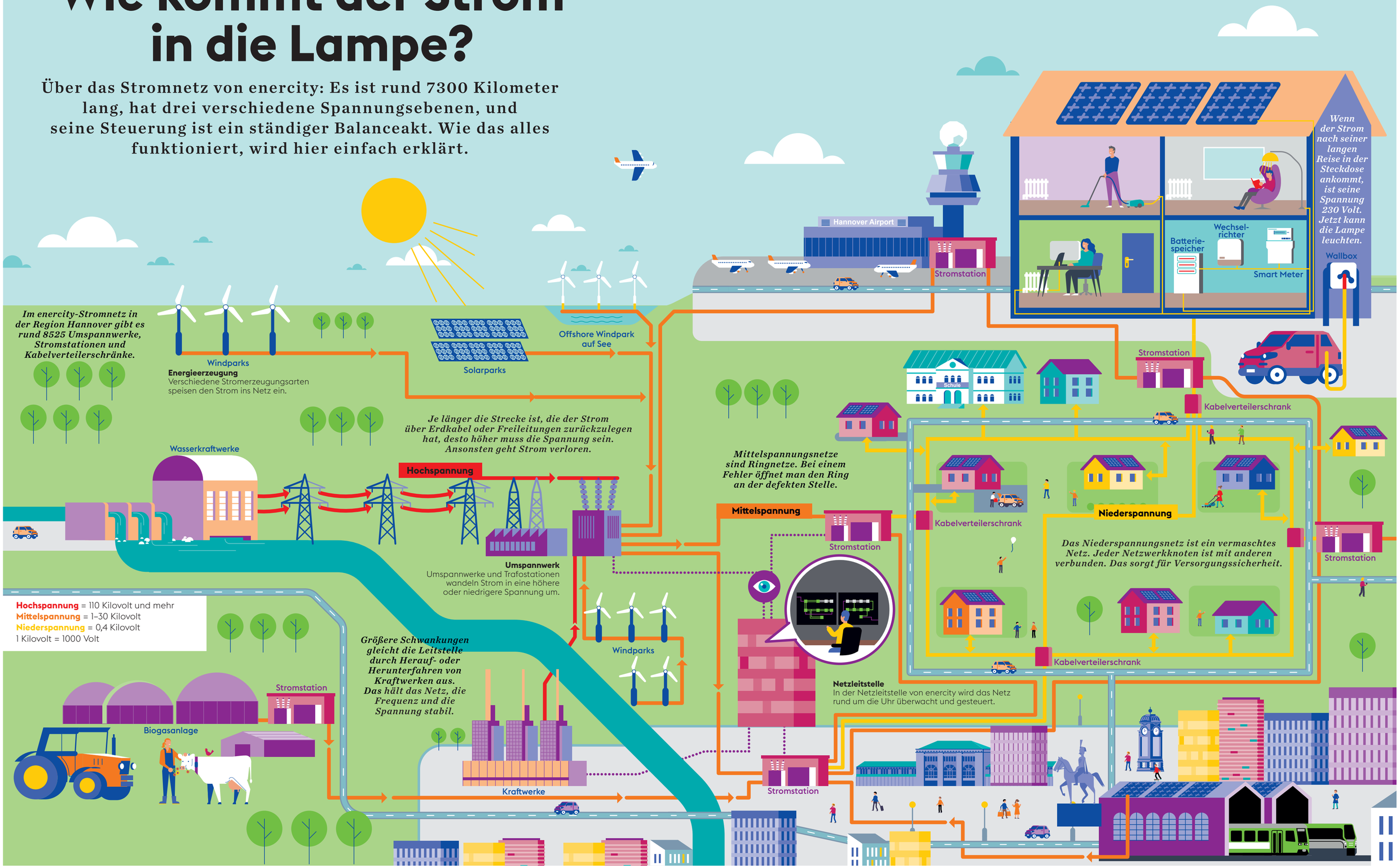

Illustration: Gutentag – Hamburg

Eine Infografik aus #positiveenergie, dem Energiemagazin von enercity

www.enercity.de/magazin